

Vor über 30 Jahren haben wir das Dermatoskop erfunden. Und wir haben es wieder getan. Gleich zweimal.

Die Dermatoskope DELTA 30 und DELTAone.





DAS HEINE DELTA 30 DERMATOSKOP.

Wenn es etwas zu entdecken gibt, dann sehen Sie es auch.

Unser High End Dermatoskop würde nicht nur jeden Schönheitswettbewerb gewinnen, sondern zeichnet sich auch durch die beste Bildgebung aus, die wir je entwickelt haben. Und das bei einem Sichtfeld von echten 30 Millimetern. Dazu kommt eine bisher ungesehene Farbtreue, natürlich

in LED^{HQ}. Und blend- und reflexionsfreies Arbeiten durch Polarisation. Vor allem aber liegt es durch das abgewinkelte Design gut in der Hand und lässt sich intuitiv bedienen. Schauen Sie doch einmal durch – Sie werden viel entdecken.

Extrem scharfe
Abbildung
mit dem
achromatischen
HEINE Optiksyst^m

Schneller Wechsel
von Kontakt-
zu kontaktloser
Untersuchung

Ergonomische
Handhabung
durch
abgewinkeltes
Produktdesign

Größtes Sichtfeld
mit echten 30 mm
(Linse 32 mm) Ø

LED^{HQ}
LED IN HEINE QUALITÄT.

Hervorragende
Farbtreue aufgrund
LED^{HQ}

Digitale Dokumentation
mit dem exklusiven
HEINE DERManager*





DAS HEINE DELTAone DERMATOSKOP.

Mobilität und Qualität sind jetzt *one*.

Außen klein, innen ganz groß – dieses mobile Wunderwerk erobert MedizinerInnen im Flug. Die extrem scharfe Abbildung gelingt mit dem achromatischen HEINE Optiksistem. Dazu kommt eine überragende Farbtreue, die sich natürlich auf der Qualität unserer LED^{HQ} begründet. Die Untersuchung besonders angenehm macht die

Polarisation, die den Arzt blend- und reflexfrei arbeiten lässt. Diese 3 Merkmale – Schärfe, LED^{HQ} und reflexionsfreies Arbeiten – machen das DELTAone zu einem Arbeitsinstrument, das man gerne und überall in der Kitteltasche dabei hat.

Extrem scharfe
Abbildung
mit dem
achromatischen
HEINE
Optiksystem

Schneller
Wechsel von
Kontakt- zu
kontaktloser
Untersuchung

Passt in jede
Kitteltasche



Blend- und
reflexionsfreies
Arbeiten durch
Polarisation

LED^{HQ}
LED IN HEINE QUALITÄT.

Hervorragende
Farbtreue aufgrund
LED^{HQ}

Digitale Dokumentation
mit dem exklusiven
HEINE DERManager*



DIE DERMATOSKOPE DELTA 30 UND DELTAone.

Sehen, was ist.

Farben, wie Gott sie schuf. Das DELTA 30 ist das Beste an Abbildungsqualität, das wir je gebaut haben. Das DELTAone ist aufgrund seiner geringen Abmessungen bei gleichzeitig hoher diagnostischer Präzision ein perfekter Begleiter. Bei beiden sieht man erst, was in ihnen steckt,

wenn man durchschaut: die achromatischen HEINE Optiksyste^me zeigen aufgrund der speziell entwickelten LED^{HQ} eine Farbtreue, wie man sie zuvor noch nie gesehen hat.



Herkömmliche LED



LED^{HQ}
LED IN HEINE QUALITÄT.

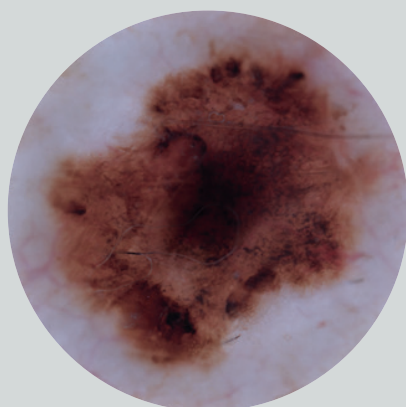

Herkömmliche Darstellung

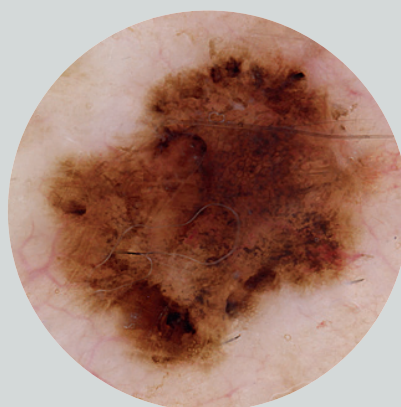

Darstellung mit einem der
DELTA Dermatoskope

Wenn es auf die Details der Details ankommt.

Das achromatische HEINE Optiksyste^m, das wir in den beiden Dermatoskopen der DELTA Serie verbaut haben, liefert die optimale Beleuchtung bis in die Ränder. Das Licht wird homogen und gleichmäßig über das gesamte Sichtfeld verteilt. Ergebnis: keine störenden Reflexe,

Schatten, helle oder dunkle Flecken. Bei einer bisher ungesehenen Schärfe und einem hervorragenden Detailreichtum – unabhängig vom Arbeitsabstand. Beim DELTA 30 mit einer beeindruckenden Größe des Sichtfelds von echten 30mm Durchmesser.

DIE DERMATOSKOPE DELTA 30 UND DELTAone.

Einfach digital. Digital einfach.

Beide Dermatoskope können über einen Adapter mit einem iPhone* kombiniert werden. Zusammen mit dem HEINE DERManager gelingt die Erfassung und Darstellung von dermatologischen Bilddaten einfach, intuitiv und

schnell. Beim Hautkrebscreening können die Daten die Verlaufskontrolle ergänzen. Details zur Zukunft der Dermatologie immer und jederzeit unter heine.com/de/dermanager oder über diesen QR Code:

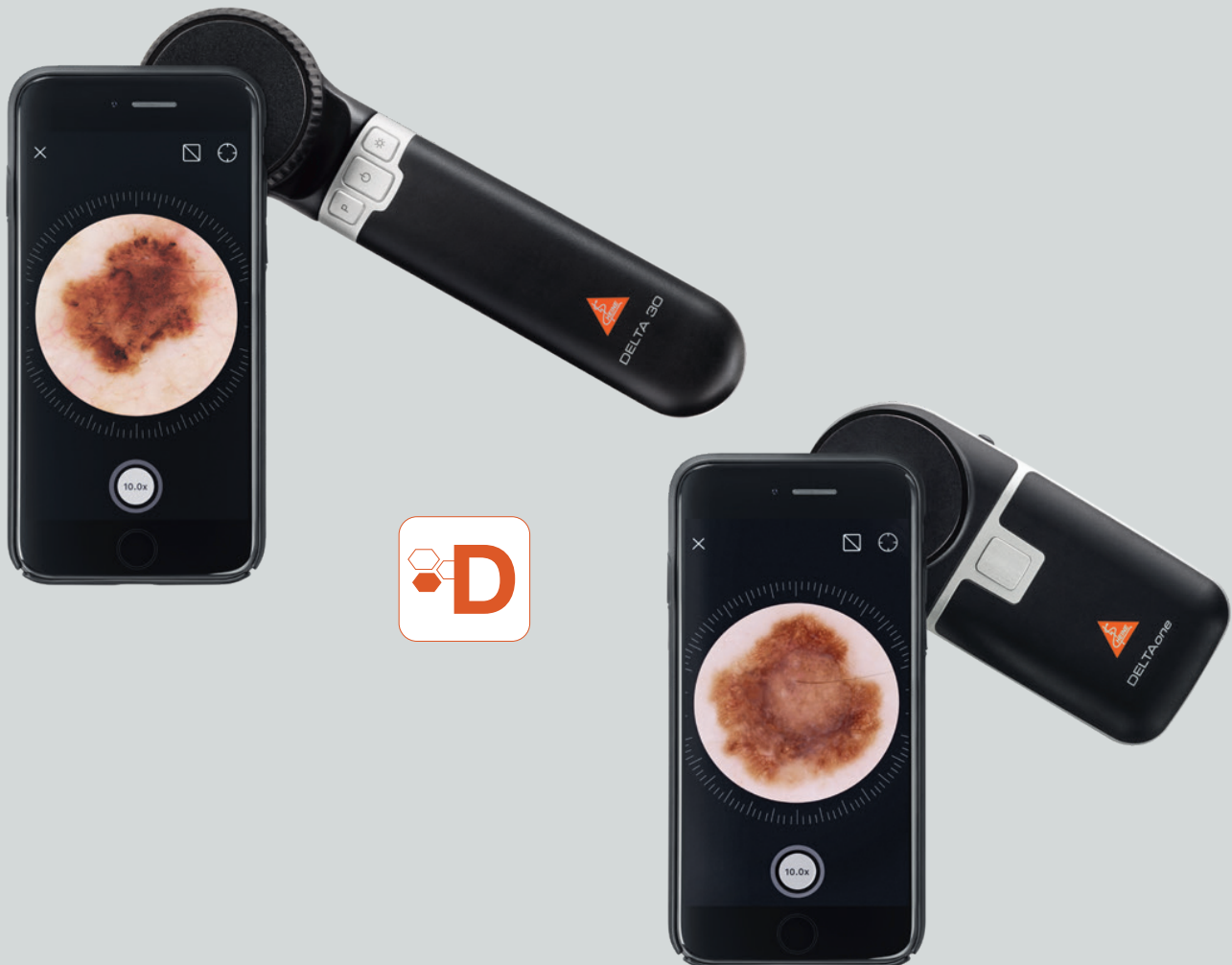

*Das Apple iPhone ist nicht im Lieferumfang enthalten. Bitte prüfen Sie auf unserer Website, welche iPhone Version kompatibel ist. Apple, das Apple Logo und iPhone sind Marken der Apple Inc., die in den USA und weiteren Ländern eingetragen sind. App Store ist eine Dienstleistungsmarke der Apple Inc.

DER HEINE DERManager.

Digitale Dokumentation.

Erinnern Sie sich an jedes Muttermal.

Der neue HEINE DERManager* macht die digitale Verwaltung von Hautaufnahmen zum Kinderspiel.

Teure Hardware ist nicht nötig, die Zahl der Nutzer, der Geräte und der Räume unbegrenzt, störende Kabel gibt es nicht.

Auf Wunsch kümmern wir uns um die Datenmigration aus bestehenden Dokumentationssystemen.

Mehr unter heine.com/de/dermanager



Aufnahme



Bildzuordnung

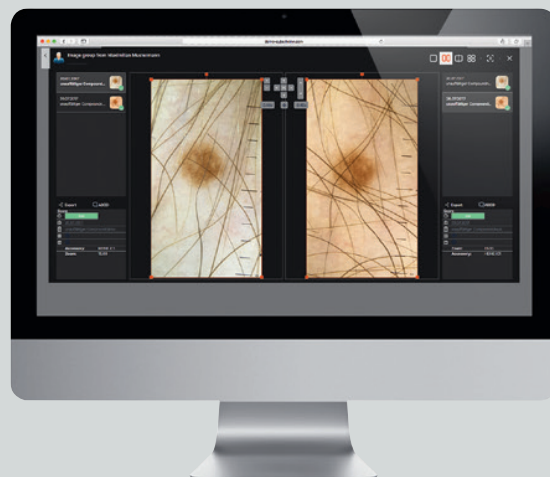

Bildvergleich/Verwaltung

*Verfügbar in Deutschland. Bitte prüfen Sie die Verfügbarkeit in weiteren Ländern auf unserer Webseite.

BESTELLÜBERSICHT

Jetzt wird's numerisch.

DELTA 30 mit Kontaktscheibe mit Skala, USB Kabel mit med. zugelassenem Steckernetzteil, Etui	K-230.28.305
DELTAone Standard Edition (schwarz-silber) mit Kontaktscheibe mit Skala, USB Kabel mit med. zugelassenem Steckernetzteil, Etui	K-210.28.305
DELTAone White Edition (weiß-silber) mit Kontaktscheibe mit Skala, USB Kabel mit med. zugelassenem Steckernetzteil, Etui	K-211.28.305
Kontaktscheibe mit Skala für DELTA 30	K-000.34.220
Kleine Kontaktscheibe für DELTA 30. Für die Untersuchung schwer zugänglicher pigmentierter Läsionen.	K-000.34.206
Kontaktscheibe mit Skala für DELTAone	K-000.34.222
Kleine Kontaktscheibe für DELTAone. Für die Untersuchung schwer zugänglicher pigmentierter Läsionen.	K-000.24.207
Charger 30 Tisch-Ladegerät für DELTA 30	X-002.99.212
Die aktuell verfügbaren iPhone*-Adapterschalen für DELTA 30 und DELTAone finden Sie auf www.heine.com/de/adapterschale-smartphone	
Universal Smartphone Connector. Passend für viele gängige Smartphone Adapterschalen. Connector eignet sich nur für Handyschalen mit glatter Oberfläche, die Kamera darf nicht aus der Schale herausragen.	K-000.34.270

*Das Apple iPhone ist nicht im Lieferumfang enthalten. Apple, das Apple Logo und iPhone sind Marken der Apple Inc., die in den USA und weiteren Ländern eingetragen sind. App Store ist eine Dienstleistungsmarke der Apple Inc.

QUALITY made in GERMANY.

Als ein weltweit führender Hersteller von Primärdiagnostik-Instrumenten mit über 500 Mitarbeitern ist HEINE Optotechnik seit mehr als 75 Jahren ein zu 100 Prozent inhabergeführtes Familienunternehmen. Wir entwickeln und fertigen HEINE Instrumente auch zukünftig in unseren Produktionseinrichtungen am Standort Deutschland, wo wir jahrzehntelange Erfahrung und Handwerkskunst mit modernsten Fertigungstechnologien vereinen.

Wir sind in über 120 Ländern weltweit vertreten – mit Niederlassungen in den USA, Kanada, Australien und der Schweiz sowie rund 3.000 Repräsentanten, Importeuren und spezialisierten Fachhändlern.

Wir freuen uns, von Ihnen zu hören – und sind gespannt auf Ihre Meinung, Wünsche und Anregungen zu unseren Produkten!



■ HEINE NIEDERLASSUNGEN &
VERTRETUNGEN

 **HEINE Optotechnik GmbH & Co. KG**
Dornierstr. 6, 82205 Gilching, Germany,
Tel. +49 (0) 81 05 - 77 28 0, Fax +49 (0) 81 05 - 77 28 20 2
E-Mail: info@heine.com, www.heine.com



03/22. A-000.00.234 d

