

HEINE QUALITY
MADE IN GERMANY

HEINE® NC2 Dermatoskop

Das Allround-Dermatoskop

NEU!

LED

LED JETZT IN HEINE QUALITÄT.



Für den hausärztlichen Gebrauch ist dieses Gerät absolut zu empfehlen! Es erlaubt mir eine weitere diagnostische Eingrenzung unklarer Hautbefunde (z. B. Plantarwarzen, intradermale/subkutane Fremdkörper wie Holz- / Glassplitter oder Scabiesmilben). Ich habe es ständig in Gebrauch.

Dr. med. Timm Wiecken, Facharzt für Allgemeinmedizin und Notfallmedizin, Herrsching



Das neue HEINE NC 2 ist ein traditionelles Auflichtdermatoskop mit Skala und 10-facher Vergrößerung. Durch einfaches Abnehmen der Kontaktscheibe verwandelt sich das NC 2 zu einem kontaktlosen Dermatoskop mit 6-facher Vergrößerung.

- ✓ **Klares, reflexfreies und detailreiches Bild**
Automatisch richtiger Abstand zum Objekt bei aufgesetzter Kontaktscheibe (10-fache Vergrößerung), integrierte Skala für eine realistische Größeneinschätzung.
- ✓ **Großflächige und effiziente Untersuchung**
6-fache Vergrößerung ohne die magnetisch gehaltene Kontaktscheibe.
- ✓ **Besonders großes Sichtfeld**
HEINE Präzisionsoptik mit 27 mm Durchmesser für gestochen scharfe und hochauflösende Bilder.
- ✓ **Realistische Farbwiedergabe**
LED in HQ – Doppelt so hell wie das Vorgängermodell NC 1. Absolut homogenes, helles und farbgetreues Licht für eine präzise Diagnose.

LED HQ
LED. JETZT IN HEINE QUALITÄT.

- ✓ **Einfache Fotodokumentation**
Problemlos und schnell zu bedienen mit dem Zubehör für das Apple® iPhone® ab Version 5s* und der NC 2 App – auch im kontaktlosen Modus.
- ✓ **NC 2 App**
Schnelle und einfache Überwachung und Dokumentation. Bis zu 30-fache digitale Vergrößerung / bis zu 12 MP Auflösung.** Integrierte Patientenverwaltung, E-Mail Funktion, Zuordnung von Bildinformationen und Patientendetails auf einer Bodymap.



Download on the
App Store

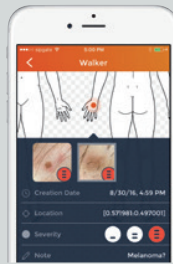

Zuordnung von Aufnahmen auf einer Bodymap

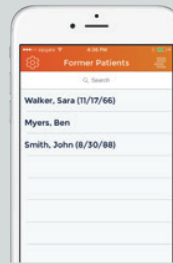

Auswahl bestehender Patienten

- ✓ **Stets einsatzbereit**
Polarisierte Beleuchtung zur sofortigen Untersuchung ohne Verwendung von Kontaktflüssigkeiten.

Es gibt zwei Techniken zur Verringerung der Hautreflexion:

1. Direkte „Auflichtbeleuchtung“ mit Kontaktflüssigkeit (z. B. spezielles Öl): zwischen Kontaktscheibe und Haut wird eine Flüssigkeit aufgetragen.
2. Polarisationstechnik: Mit Hilfe einer speziellen polarisierten Beleuchtung können Hautschichten auch ohne Kontaktflüssigkeit sichtbar gemacht werden.



Mit Kontaktscheibe



Ohne Kontaktscheibe



Mit Adapterschale für iPhone

Bestellinformation:

NC2 Dermatoskop Sets

NC2 Dermatoskop (inkl. USB Griff), Kontaktscheibe mit Skala, USB Kabel mit E4-USB med. zugelassenem Steckernetzteil, Tasche	D-841.78.120
Adapterschale bitte separat bestellen, siehe Zubehör	
Wie oben, aber ohne Kontaktscheibe	D-842.78.120

Zubehör

Adapterschale Smartphone NC 2/7 für Apple iPhone 7/8	D-000.78.127
Adapterschale Smartphone NC 2/6 für Apple iPhone 6/6s	D-000.78.126
Adapterschale Smartphone NC 2/5 für Apple iPhone 5s/SE	D-000.78.125
Adapterschale NC 2/T6 für Apple iPod touch 6. Generation	D-000.78.124

➤ Aufgrund unterschiedlicher länderspezifischer Anforderungen ist es möglich, dass nicht alle HEINE Produkte in Ihrem Land erhältlich sind. Weitere Produktkonfigurationen und andere HEINE Qualitätsprodukte finden Sie auf www.heine.com

* Apple, das Apple Logo, iPhone und iPod touch sind Marken der Apple Inc., die in den USA und weiteren Ländern eingetragen sind. App Store ist eine Dienstleistungsmarke der Apple Inc.

** Mit iPhone ab Version 6s

