

Opinión de los expertos sobre las lámparas de exploración HEINE®



Lámpara de exploración HEINE EL 10 LED

Las lámparas de exploración pueden fijarse a la pared, directamente a la mesa de operaciones o tratamiento o, para una mayor flexibilidad, a un soporte móvil. El cuello de cisne móvil permite un posicionamiento rápido y preciso de la fuente de luz en función del tamaño del animal a tratar y del área de exploración. Esto permite evitar tanto el sombreado indeseado como el deslumbramiento accidental de los animales y sus dueños. El revestimiento de la lámpara no se calienta por lo que cualquier contacto es inofensivo para el médico y también para el paciente. En el trabajo diario, generalmente estresante, de una clínica veterinaria es muy importante una rápida y sencilla limpieza de las lámparas de exploración. La resistente carcasa cerrada hace que esto sea posible.

Las labores cotidianas de exploración en las consultas veterinarias para animales pequeños incluyen, entre otros, el control de la conjuntiva, el tiempo de relleno capilar, la exploración de la mucosa bucal y la dentadura, así como la evaluación del pelaje y la piel de los pacientes. De ahí que una buena lámpara de exploración sea parte fundamental del equipo de las salas de tratamiento de cualquier práctica veterinaria moderna que se precie. Una fuente de luz flexible y ajustable también es imprescindible para exploraciones especiales, p. ej. para el diagnóstico de parásitos cutáneos, la retirada del hilo de costuras o directamente en la mesa de operaciones. Una iluminación clara y homogénea con una representación del color natural del área de exploración y de tratamiento es especialmente importante.

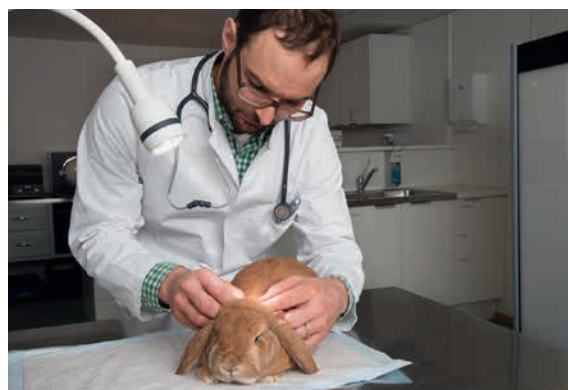

Lámpara de exploración HEINE EL 3 LED



Dr. Lisa Berchtold

La Dr. Lisa Berchtold es veterinaria titulada desde 2006 y trabaja desde 2009 en una clínica veterinaria en Weilheim.