

Opinioni degli esperti sulle lampade da visita HEINE®



Lampada da visita HEINE EL 10 LED

Le lampade da visita possono essere fissate alla parete, direttamente al tavolo di trattamento o operatorio oppure per ottenere la massima stabilità a uno stativo girevole. Il collo d'oca mobile consente un posizionamento preciso e rapido della fonte di luce, in base alle dimensioni dell'animale da trattare e del campo di esame. In questo modo si evitano facilmente la formazione di ombre indesiderate, nonché l'abbagliamento involontario degli animali e dei loro proprietari. La copertura della lampada non si riscalda in modo che un eventuale contatto non sia sgradevole per il medico né per il paziente. Nella quotidianità spesso stressante della pratica veterinaria è importante una pulizia rapida e semplice delle lampade da visita. Ciò è reso possibile dal robusto alloggiamento chiuso.

Nell'ambito di qualsiasi visita generale ad animali di piccola taglia, tra le attività quotidiane di routine vi sono, tra l'altro, il controllo delle congiuntive e del tempo di ritorno capillare, l'esame delle mucose orali e della dentatura e la valutazione della pelliccia e della cute dei pazienti. Per questo motivo una valida lampada da visita rappresenta uno strumento utile in ogni moderno ambulatorio per il trattamento di animali di piccola taglia. Una fonte di luce flessibile e facilmente regolabile è indispensabile anche in caso di visite speciali, come ad es. nella diagnosi di parassitosi della cute, nella rimozione di punti di sutura o direttamente accanto al tavolo operatorio. Un'illuminazione chiara ed omogenea con resa dei colori naturale del campo di esame e di trattamento è molto importante in questo contesto.

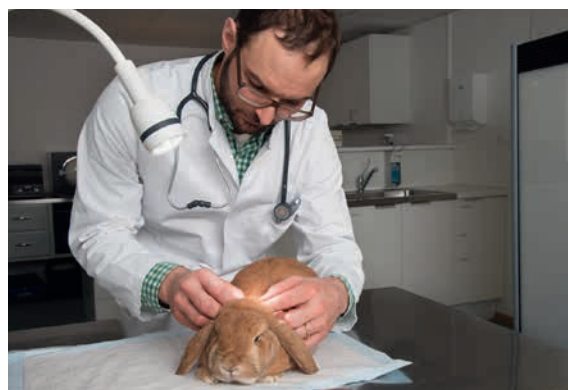

Lampada da visita HEINE EL 3 LED



Dott.ssa Lisa Berchtold

La dott.ssa Lisa Berchtold è veterinaria abilitata dal 2006 e dal 2009 lavora in un ambulatorio misto nel distretto di Weilheim.